

Assembleia Diocesana de Miracema

Tema: Missão e Profetismo Numa Igreja em Saída

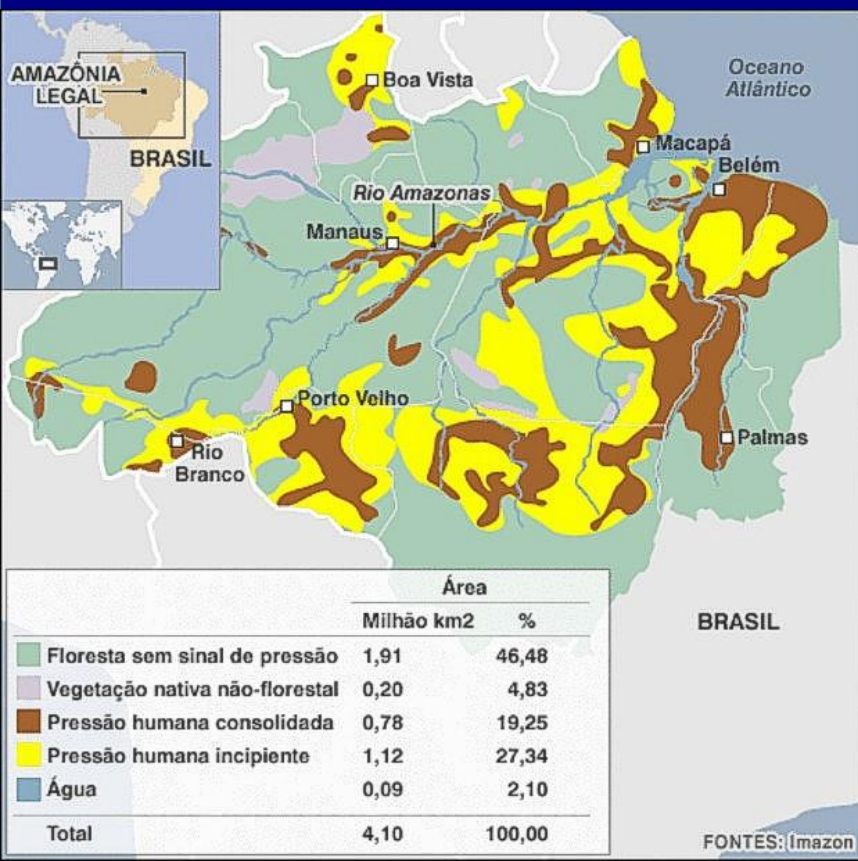

Lema: Uma Diocese de Comunidades Eclesiais Missionárias

Sínodo Para a Amazônia:

Conversões Pastoral,
Cultural, Ecológica e
Sinodal.

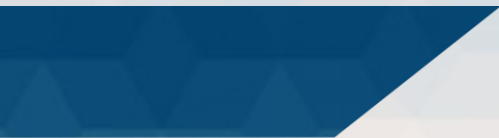

DIRETRIZES GERAIS
DA AÇÃO EVANGELIZADORA
DA IGREJA NO BRASIL
2019 – 2023



comunidade eclesial missionária

φ quatro pilares:

- *Palavra – Iniciação à Vida Cristã e Animação Bíblica;*
- *Pão - Liturgia e espiritualidade;*
- *Caridade - Serviço à vida plena;*
- *Ação Missionária - estado permanente de missão.*

Modelo predatório e ecocida:

Madeira, pecuária,
mineração,
monocultura e energia.

Modelo predatório

Em **4 décadas**, o desmatamento passou de 0,5% do território da floresta original para cerca de **18% da floresta original, área equivalente aos territórios do RS, SC, PR, RJ e ES.**



Modelo predatório

Em **4 décadas**, o desmatamento passou de 0,5% do território da floresta original para cerca de **18% da floresta original, área equivalente aos territórios do RS, SC, PR, RJ e ES.**



Modelo predatório

Além de **50% da madeira** oriunda da Amazônia ser explorada ilegalmente, pelo menos **outros 40% contêm algum tipo de irregularidade** como fraudes em documentação ou uso de trabalho escravo.



Modelo predatório

A Amazônia desmatada concentra **9 em cada 10 mortes** de ativistas em conflitos no campo.



Modelo predatório



De cada **5 hectares** de terra na Amazônia, **1 hectare** é ocupado sem documentação ou com falsos documentos.

Modelo predatório

Desde 1995 foram libertados cerca de **55 mil** trabalhadores escravizados.



Metade estava na Amazônia.

Modelo socioambiental:

Agroecologia; direcionado aos povos da floresta e à redistribuição de renda.

Modelo socioambiental

O conjunto de **17 tipos** atividades do ecossistema amazônico – do abastecimento de água e regulação climática ao fornecimento de alimentos, como peixes, frutas e castanhas – atinge **692 bilhões de dólares por ano.**



Modelo socioambiental



Empreendimentos em bionegócios na Amazônia já são responsáveis por pelo menos **1,2 mil produtos e serviços** setores como os de alimentos, fármacos, essências, turismo e artesanato.

Modelo socioambiental

Só o mercado mundial de fitoterápicos movimentava **50 bilhões** de dólares anuais. No Brasil, esse mercado é **recente**. Movimenta **500 milhões** dólares/ano.



Modelo socioambiental



Um **desafio** para o modelo: **apenas 1%** da biodiversidade amazônica foi estudada do ponto de vista químico ou farmacológico. Apesar disso, existem **menos doutores** em toda a Amazônia Legal (4 mil) do que na Universidade de São Paulo (5 mil).

Igreja na casa

- os primeiros cristãos-relações para além dos laços familiares
- senso de pertença à família de Deus (Mc 3,31-35)
- não importava mais ser grego ou judeu, escravo ou livre, mas somente ser de Cristo (Cl 3,11; Gl 3,28)
- *entre eles ninguém passava necessidade, pois aqueles que possuíam terras ou casas as vendiam, traziam o dinheiro e o depositavam aos pés dos apóstolos. Depois era distribuído conforme a necessidade de cada um (At 4,34-35)*

comunidades eclesiais missionárias

- se formam em ruas, condomínios, aglomerados, edifícios, unidades habitacionais, bairros populares, povoados, aldeias e grupos por afinidades
- pessoas que se reúnem, movidas pela fé em Jesus Cristo, para a escuta da Palavra, para viver a fé cristã numa sociedade de contrastes
- vencem o anonimato e a solidão
- promovem a mútua-ajuda
- se abrem para a sociedade e o cuidado da Casa Comum

Ministro ordenado

- cuidador e o animador das comunidades eclesiais missionárias
- promove a unidade em vista de uma salutar descentralização
- visitando as pequenas comunidades
- animando-as na vivência do Evangelho
- na ação missionária
- na prática da solidariedade

COMUNIDADE

A diagram of a house with four pillars. The word 'COMUNIDADE' is written across the roof. The pillars are labeled 'PALAVRA', 'PÃO', 'CARIDADE', and 'AÇÃO MISSIONÁRIA'. An open door is labeled 'em saída' with an arrow pointing outwards.

PALAVRA

PÃO

em saída

CARIDADE

AÇÃO MISSIONÁRIA

PILAR DA PALAVRA
INICIAÇÃO À VIDA CRISTÃ
ANIMAÇÃO BÍBLICA DA VIDA E DA PASTORAL

Eram perseverantes em ouvir o ensinamento dos apóstolos. (At 2,42)

- O encontro com a Palavra muda a vida e dá sentido ao ser e agir cristão
- corrigindo posturas
- aderindo ao modo de ser, de pensar e de agir de Jesus Cristo

PILAR DA PALAVRA

ENCAMINHAMENTOS

- assumir o caminho de iniciação à vida cristã
- universalizar o acesso à Sagrada Escritura
- leitura orante da Palavra como o método por excelência para o contato, pessoal e comunitário, com a Sagrada Escritura
- priorizar pequenas comunidades eclesiais, ao redor da Bíblia

PILAR DO PÃO

LITURGIA E ESPIRITUALIDADE

Eram perseverantes [...] na fração do pão e nas orações. (At 2,42)

- A oração deve ser a expressão da espiritualidade do seguimento
- Superar a ideia de que o agir já é uma forma de oração
- A busca da santidade, favorece e alimenta um jeito de ser Igreja

PILAR DO PÃO

ENCAMINHAMENTOS

- valorizar o domingo
- manter as Igrejas abertas
- clima de acolhida para aqueles que chegam
- flexibilizar horários para atender as necessidades
- promover uma liturgia essencial
- sem os extremos do subjetivismo emotivo
- nem a frieza e da rigidez rubricista e ritualística
- sem deixar a realidade concreta de fora da oração

Pilar do pão encaminhamentos

- piedade popular, como caminho de aprofundamento da fé e não realidade meramente, cultural ou folclórica
- valorizar o canto litúrgico, o espaço sagrado e tudo que diz respeito ao belo
- cuidado com celebrações realizadas para atender necessidades (devoções) e interesses individuais, sem relação alguma com o tempo litúrgico

PILAR DA CARIDADE

SERVIÇO À VIDA PLENA

*Eram perseverantes na comunhão fraterna.
(At 2, 42)*

- promoção da cultura da vida
- questão da violência e suas diversas faces
- a falta de moradia digna
- a realidade das migrações
- incentivo de uma ecologia integral

Pilar da caridade encaminhamentos

- priorizar as ações com as famílias e com os jovens
- encorajar o laicato no empenho apostólico, inspirado na Doutrina Social da Igreja
- engajamento consciente: política partidária, pastorais sociais, mundo da educação, conselhos de direitos, elaboração e acompanhamento de políticas públicas, o cuidado da natureza e todo o planeta, nossa Casa Comum
- apoiar as pastorais da mobilidade humana, com presença junto a migrantes, refugiados, grupos nômades

Pilar da caridade encaminhamentos

- a promoção da paz os conflitos não se resolvem com o acesso e o uso das armas
- justiça restaurativa como via para a prevenção e a diminuição do agravamento de conflitos
- terra, trabalho e teto são as três palavras chave, expressão das preocupações centrais do Papa Francisco com a situação dos excluídos

PILAR DA AÇÃO MISSIONÁRIA

ESTADO PERMANENTE DE MISSÃO

*Passando adiante, anunciava o Evangelho
a todas as cidades. (At 8,40)*

- o querigma não pode ser dado como pressuposto, nem entre os membros da comunidade
- desenvolver a cultura da proximidade, do encontro e do diálogo
- dinamizar ações *ad gentes* e o revigoramento da experiência das Igrejas-Irmãs

PILAR DA AÇÃO MISSIONÁRIA

ENCAMINHAMENTOS

- acompanhar a realidade urbana com observatórios dos ritmos das cidades, suas tendências e alterações
- investir na presença nos Meios de Comunicação Social, especialmente nas redes sociais
- valorizar como espaços missionários os hospitais, as escolas e as universidades, o mundo da cultura e das ciências, os presídios e outros
- implantar os Conselhos Missionários em todos os níveis (paróquia, diocese e regional)

Rumo à Casa da Santíssima Trindade

- A ação evangelizadora e pastoral tem como meta a salvação da pessoa e da humanidade
- Salvação que se entende integral, “da alma e do corpo, é o destino final ao qual Deus chama todos os homens”.

CASA: ESPAÇO DO ENCONTRO

- comunidades precisam ser oásis de misericórdia no deserto da história, casas de oração, de mergulho no sagrado, no mistério revelado
- deixar de lado toda burocratização que afasta
- aparência de empresa que presta serviços religiosos
- se transformarem em lugar de encontro com Deus

CASA: LUGAR DA TERNURA

- superar a superficialidade de relações mecanicistas, fundadas no fazer coisas
- inspirar-se na vivência fraterna e solidária das primeiras comunidades

CASA: LUGAR DAS FAMÍLIAS

- ir ao encontro das famílias em sua realidade concreta, com as luzes e sombras, com as contradições inerentes à condição humana e acolhê-las na comunidade

CASA: LUGAR DE PORTAS SEMPRE ABERTAS

- quem está dentro é chamado a sair e ir ao encontro do outro onde quer que ele esteja
- não poderá ser compreendida como casa de irmãos se fechar suas portas para as pessoas mais vulneráveis
- é preciso ir ao encontro do outro onde quer que ele esteja

CONCLUSÃO

- a pedagogia do processo mais do que um recurso metodológico, é uma mística na espiritualidade cristã
- as DGAE hão de inspirar todas as instâncias eclesiais: comissões pastorais da Conferência Episcopal, Regionais, Igrejas particulares, paróquias, seminários, pastorais, comunidades ambientais, movimentos, associações, novas comunidades, organismos, universidades e escolas católicas, meios de comunicação eclesiais, entre outros
- *se o Senhor não construir a casa, em vão trabalham os que a constroem e se o Senhor não guardar a cidade, em vão vigia aquele que a guarda (Sl 127,1)*

Créditos

- Mapa: BBC. A Amazônia em números. Disponível em: <<https://goo.gl/c8Km1j>>. Acesso em: 31 out. 2017.
- Dados: GREENPEACE. O que fazemos: Amazônia. Disponível em: <<https://goo.gl/lcd6>>. Acesso em: 31 out. 2017.
- Dados: FLORESTA SILENCIOSA. O problema com a madeira. Disponível em: <<https://goo.gl/3mtqn8>>. Acesso em: 31 out. 2017.
- Dados: TERRA. Amazônia desmatada concentra 9 em cada 10 mortes de ativistas por conflito no campo. Disponível em: <<https://goo.gl/xutwnj>>. Acesso em: 31 out. 2017.
- Dados: O ESTADO DE S. PAULO (via blog Educação Geográfica). Terras da discórdia. Disponível em: <<https://goo.gl/PFqQc>>. Acesso em: 31 out. 2017.
- Dados: CNJ. Judiciário deve enfrentar desafios sobre trabalho escravo, dizem conselheiros. Disponível em: <<https://goo.gl/sVabc8>>. Acesso em: 31 out. 2017. e BRASIL DE FATO. CPT denuncia o fim da política nacional de combate ao trabalho escravo ao Papa. Disponível em: <<https://goo.gl/6PaEYA>>. Acesso em: 31 out. 2017.
- Dados: EXAME. Os serviços ambientais da floresta e o risco do desmatamento. Disponível em: <<https://goo.gl/LmZ5KE>>. Acesso em: 31 out. 2017.
- Dados: AGÊNCIA FAPESP. Amazônia em pé vale muito mais. Disponível em: <<https://goo.gl/RdtjhJ>>. Acesso em: 31 out. 2017 e COMCIÊNCIA. Produtos da biodiversidade amazônica. Disponível em: <<https://goo.gl/hLzUCW>>. Acesso em: 31 out. 2017..
- Dados: REVISTA GALILEU. Um mercado incipiente. Disponível em: <<https://goo.gl/UKzEG4>>. Acesso em: 31 out. 2017.
- Dados: BIBLIOTECA VIRTUAL FAPESP. Falta de pesquisa é obstáculo para desenvolvimento na Amazônia, diz diretor do INPA. Disponível em: <<https://goo.gl/jJfMsP>>. Acesso em: 31 out. 2017.